

Expediente Clínico del Liderazgo Defectuoso

Diagnóstico de las patologías ministeriales
y la prevención del Burnout

Un análisis basado en las investigaciones del Dr. J. Robert Clinton (2021), profesor de Liderazgo de la Escuela de Misiones Mundiales del Seminario Teológico Fuller

El pronóstico: Pocos líderes terminan la carrera

El Precedente Bíblico:
De 47 líderes analizados
en la Biblia, solo **13**
terminaron bien.

La Muestra:
3,500 líderes
contemporáneos
investigados.

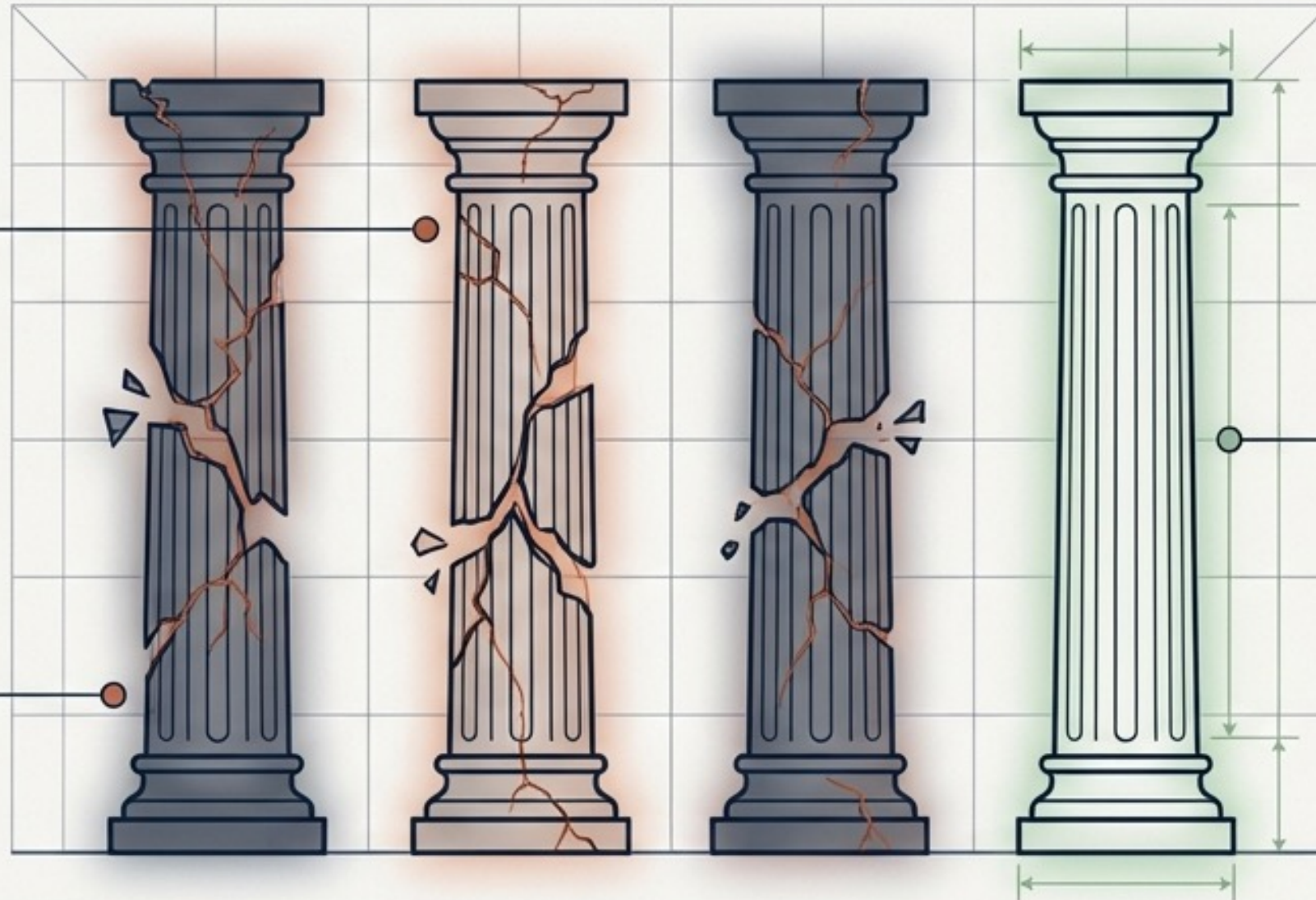

Solo 1 de cada 4
líderes termina bien.

Definición de Liderazgo (Clinton, 2021): Una persona con la capacidad y responsabilidad dadas por Dios de influir sobre un grupo hacia los objetivos de Dios.

Las 4 raíces secas del fracaso ministerial

- 1. Soberanía:** Falta de plena confianza en la soberanía de Dios.
- 2. Filosofía:** Ausencia de una filosofía de trabajo basada en la formación previa.
- 3. Mentoría:** Carencia de mentores para el crecimiento continuo.
- 4. Estancamiento:** Decisión de dejar de aprender y aislarse.

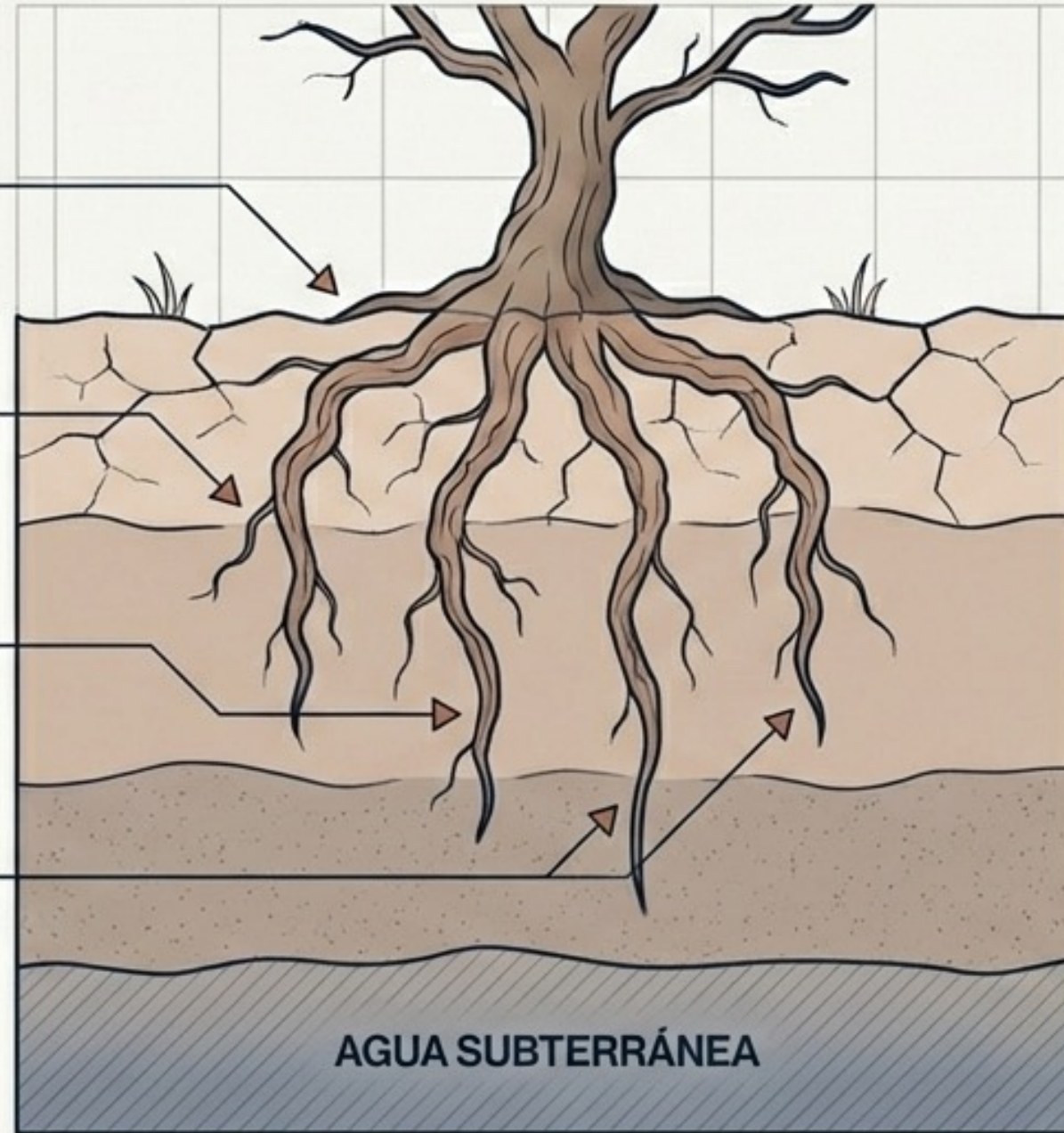

La **carencia de herramientas** construye un **liderazgo defectuoso** en su raíz, propiciando el **Síndrome de Burnout** ante la presión constante.

Cuadros Clínicos del Nuevo Testamento



**El Activismo
Legalista**



**La Explotación
y División**



**El Señoreo
Gentil**

El Nuevo Testamento ofrece retratos de patologías de liderazgo cuyas consecuencias son devastadoras. La adopción de estos patrones acelera irremediabilmente el agotamiento extremo y la despersonalización.

**¡Ay de ustedes, escribas y fariseos,
hipócritas!... Atan cargas pesadas y
difíciles de llevar, y las ponen sobre
los hombros de los hombres, pero
ellos mismos no quieren moverlas
ni con un dedo.**

Mateo 23:4 (Mt.23:1-12; Lc. 11:37-54)

Patología A: El Activismo Legalista

Síntomas (Escribas y Fariseos)

- Imposición de cargas pesadas sin brindar ayuda.
- Amor por los asientos de honor y títulos grandilocuentes.
- Preocupación por las apariencias externas sobre la misericordia genuina.

Secuelas Contemporáneas

- Desgaste severo en las relaciones pastorales.
- Énfasis desmedido en lo externo sin transformación del corazón.
- Diagnóstico de Burnout: Generado por un activismo espiritual constante sin verdadero reposo en Cristo.

“Porque los tales son falsos apóstoles, obreros fraudulentos, que se disfrazan como apóstoles de Cristo... movidos por avaricia harán mercadería de vosotros.”

2 Corintios 11:13 / 2 Pedro 2:3 (2 P. 2:1-3; Jud. 1:4-16)

Patología B: La Explotación y División

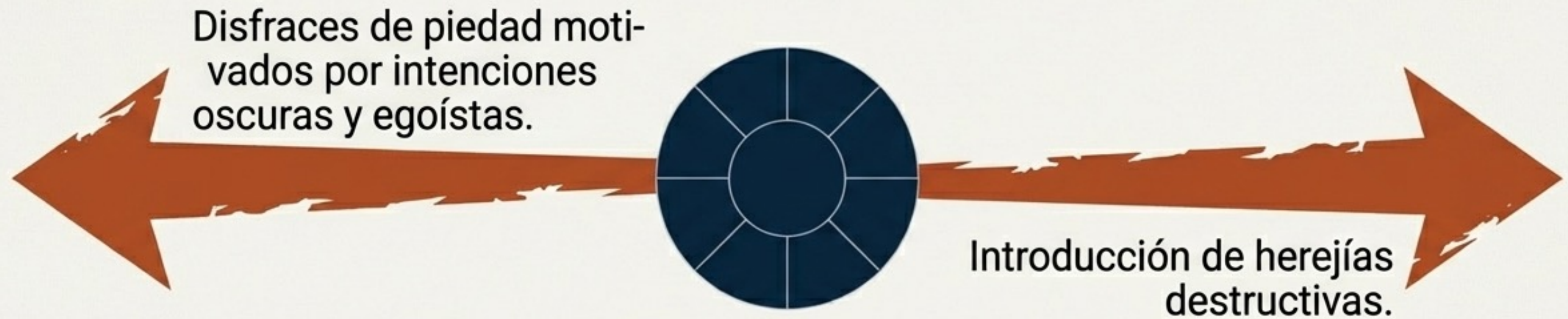

Consecuencias: Erosión de la confianza comunitaria y conflictos constantes.

Evidencia Científica: La presencia de estos perfiles incrementa dramáticamente el **Síndrome de Agotamiento Extremo (SAE)** en los pastores genuinos que deben reparar los daños.

(Pérez Arroyo, 2018 - Estudio sobre SAE en pastores evangélicos)

Sabéis que los gobernantes de las naciones se enseñorean de ellas, y los que son grandes ejercen sobre ellas potestad. Mas entre vosotros no será así, sino que el que quiera hacerse grande entre vosotros será vuestro servidor.

Mateo 20:25-26 (Diótfes, 3 Jn 9-10)

Patología C: El Señoreo Gentil y Narcisismo

El Diagnóstico:

- Modelo autoritario basado en los gobernantes paganos que se enseñorean.
- El caso de Diótrefes: Un líder narcisista que gusta de ser el primero, rechaza la autoridad apostólica y expulsa a los hermanos.

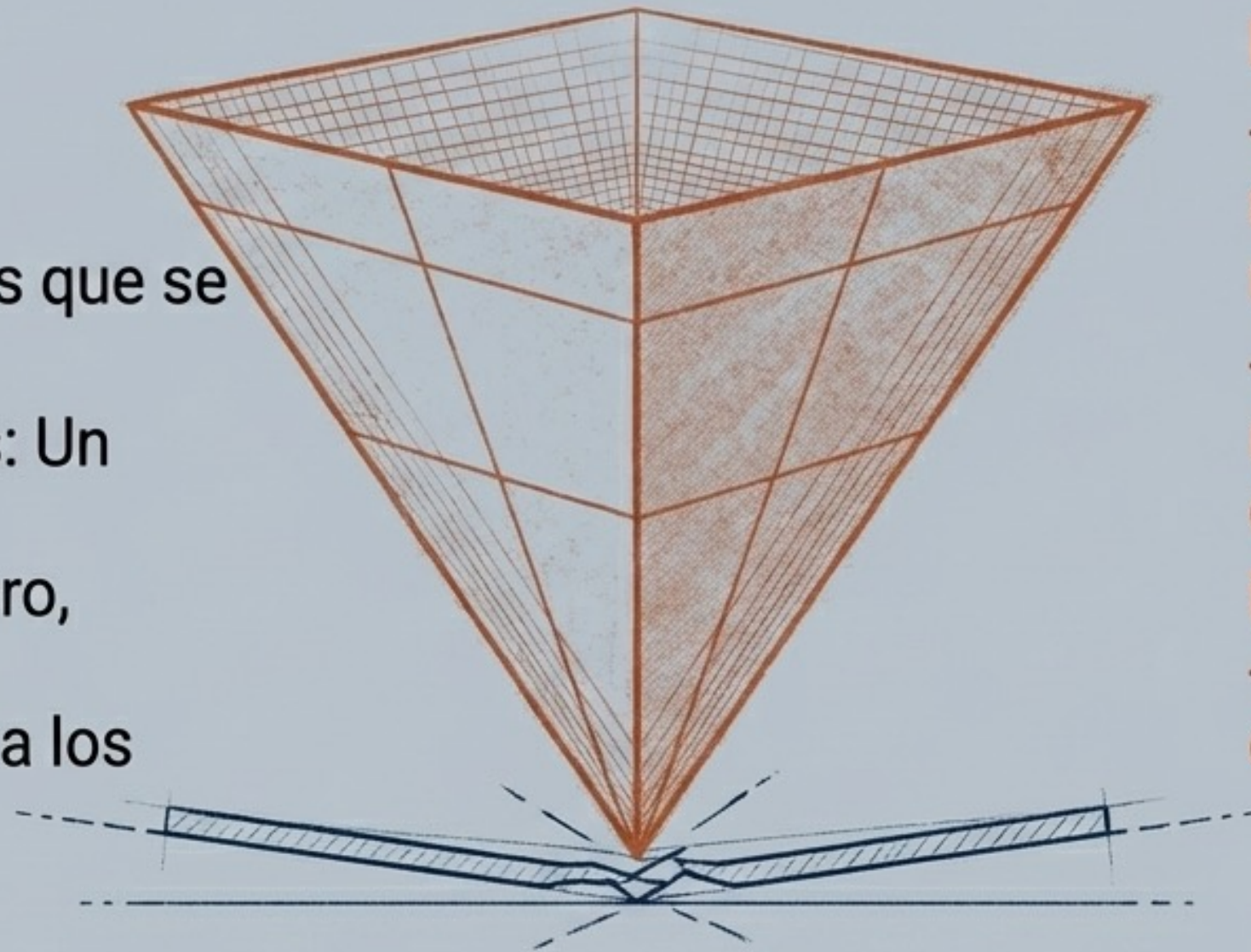

Las Consecuencias:

- Ausencia total de reciprocidad y amor mutuo.
- Generación de resentimiento y desgaste relacional profundo.
- Aislamiento espiritual de la congregación.

Matriz de Diagnóstico Comparativo

Patología	Motivación Base	Estilo de Gestión	Riesgo Pastor (Burnout)
Farisaísmo	Apariencias y estatus	Legalista y exigente (cargas pesadas)	Fatiga por activismo sin gracia
Falsos Maestros	Egoísmo y avaricia	Manipulación y división	Agotamiento emocional al reparar daño
Señoreo Gentil	Narcisismo y poder	Autoritario y opresivo	Despersonalización y cinismo

La Mecánica del Agotamiento Extremo (SAE)

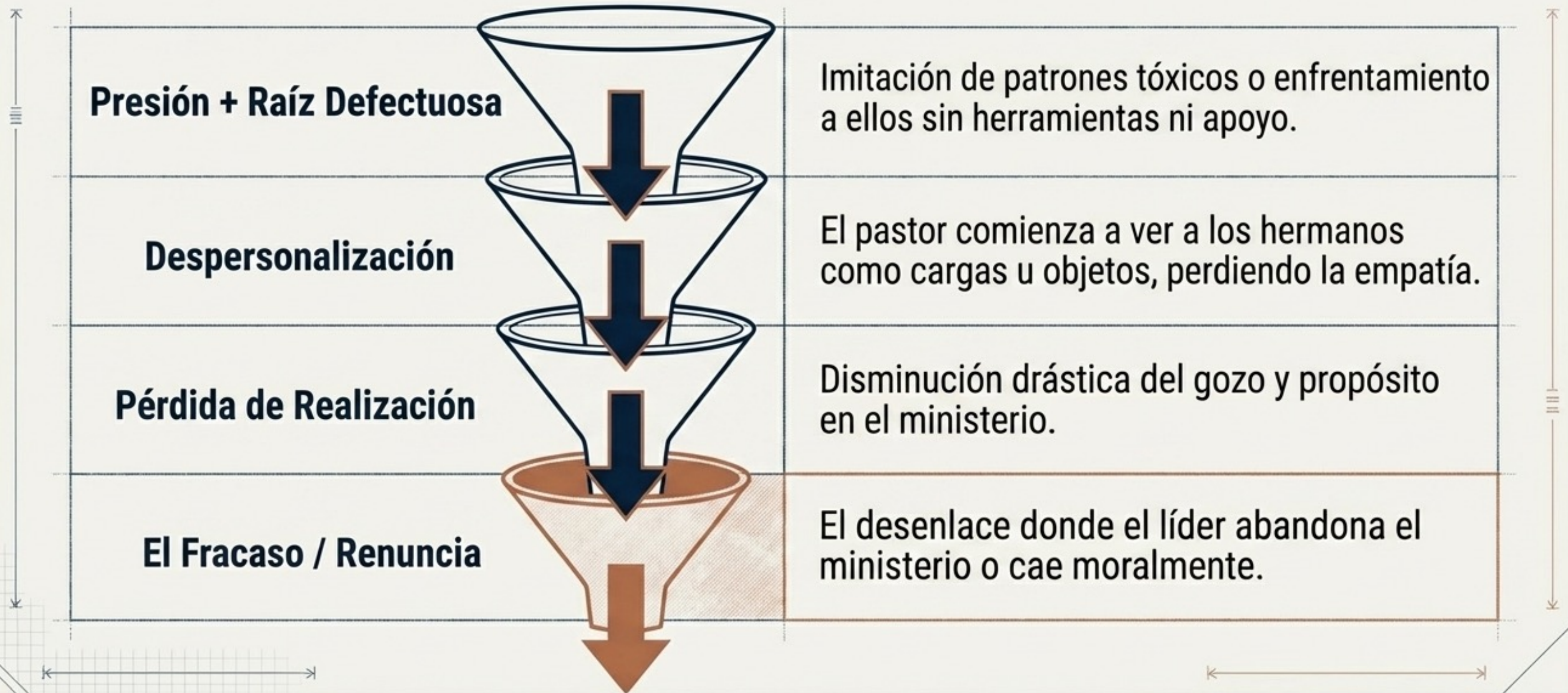

“Mas vosotros sois linaje escogido, real sacerdocio, nación santa, pueblo adquirido por Dios, para que anunciéis las virtudes de aquel que os llamó de las tinieblas a su luz admirable... Y constituyeron ancianos en cada iglesia, y habiendo orado con ayunos, los encomendaron al Señor.”

– 1 Pedro 2:9 / Hechos 14:23 **(El modelo colaborativo)**

El Tratamiento: El Diseño Original de Dios

Rechazo Radical:

Descartar toda conducta farisaica y señoreo gentil.

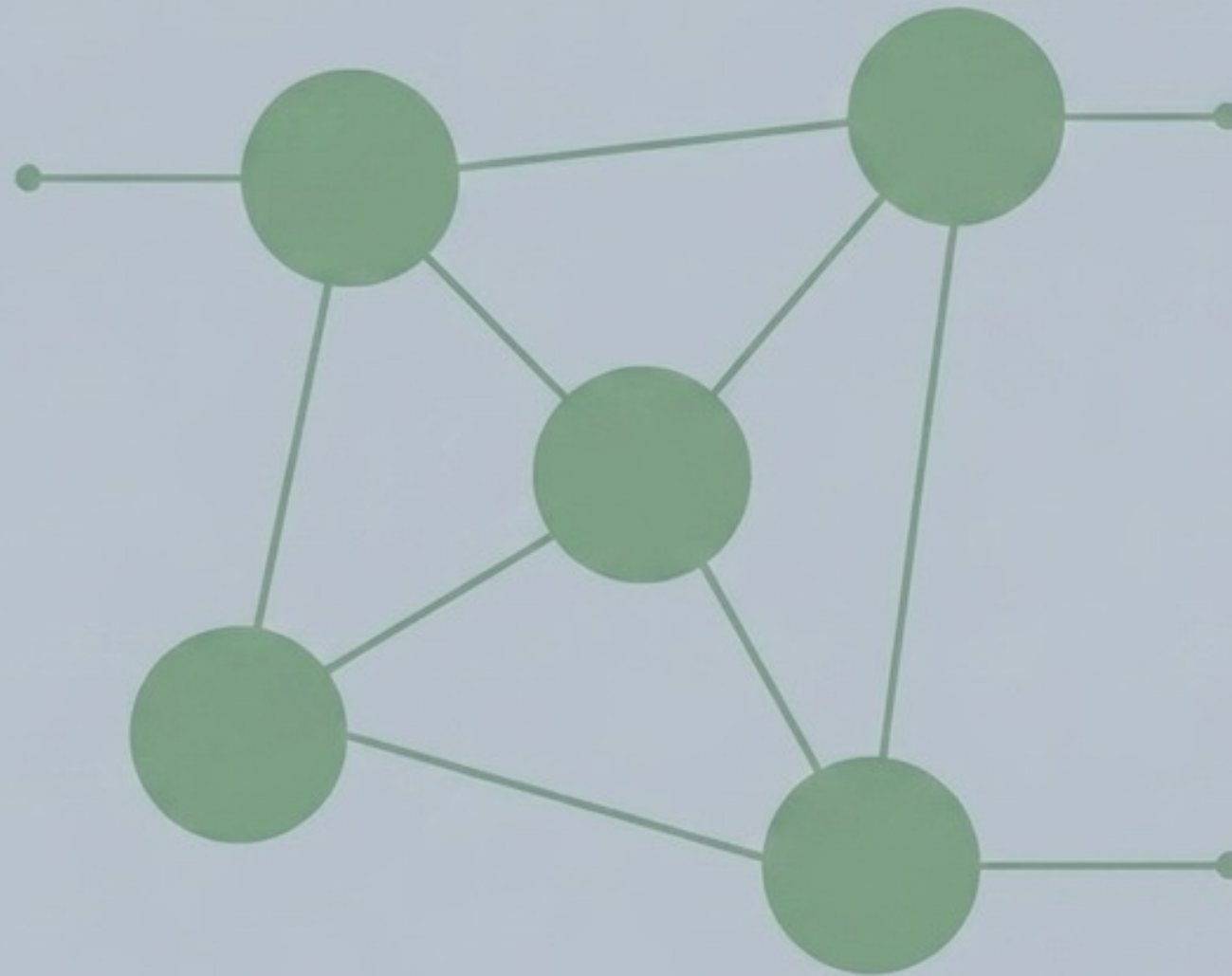

Sacerdocio Universal:

Reconocer la dignidad y función de cada creyente en la congregación.

Liderazgo Plural:

El antídoto al aislamiento narcisista; un modelo colaborativo, plural y mutuamente responsable.

Terminando Bien la Carrera



El rebaño que el Señor nos ha confiado merece líderes que permanezcan firmes y gozosos hasta el fin.

Humildad

(Sustituyendo el narcisismo)

Servicio

(Sustituyendo la explotación)

Dependencia

(Sustituyendo la confianza carnal)

Que el Señor nos conceda gracia para pastorear como Él lo hizo, en total dependencia de su Espíritu.

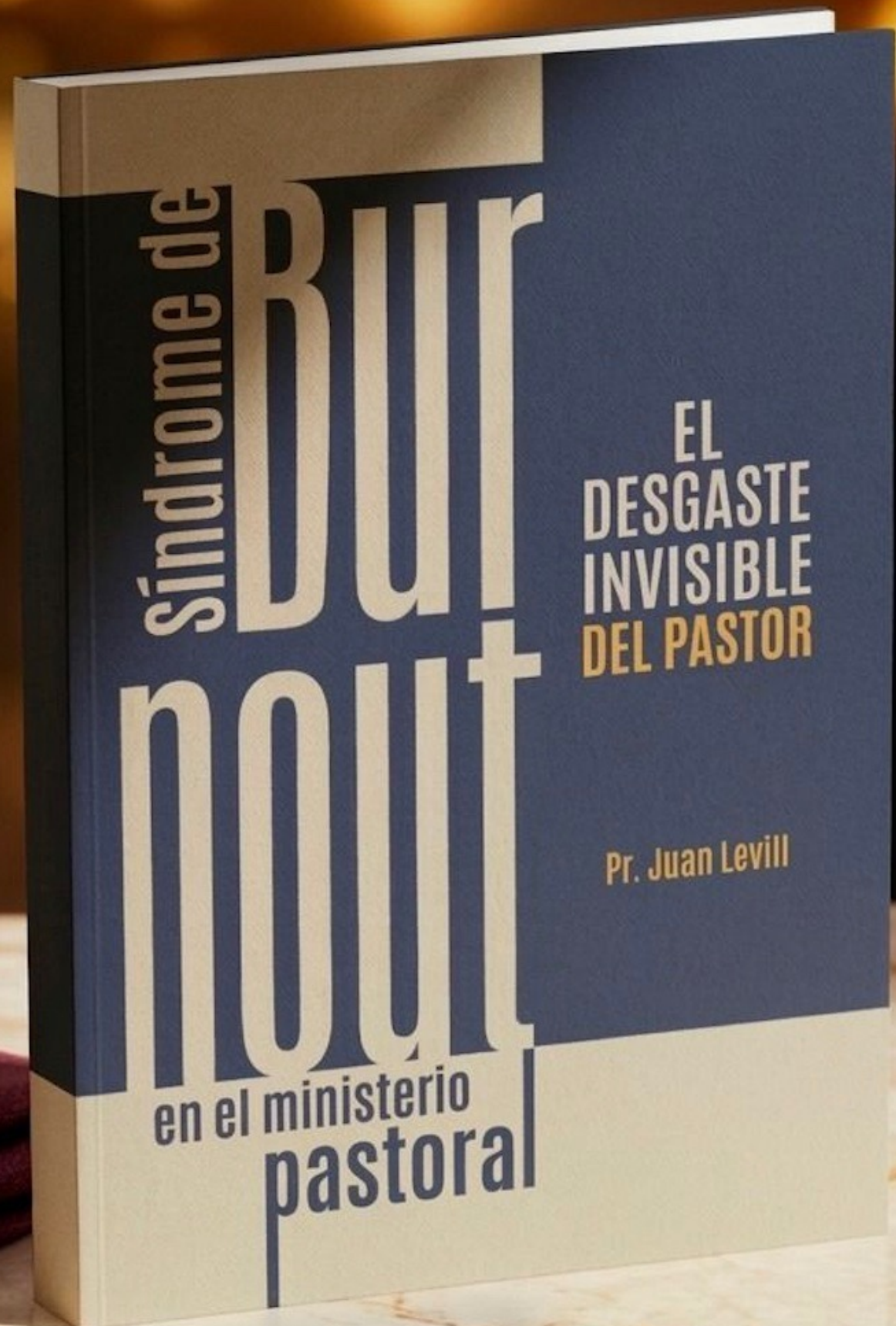

PROXIMAMENTE